

桜土手古墳展示館 春季特別展
「秦野の歴史 2016」開催中

| | |
|-------|----------------------------------------------|
| 期 間 | 平成 28 年 4 月 19 日(火) から 6 月 26 日(日) 月曜日は休館 |
| 開館時間 | 午前 9 時から午後 5 時 (入館は 4 時 30 分まで) |
| 場 所 | 桜土手古墳展示館 ミュージアムプロムナード ^(地階) |
| 入 場 料 | 無 料 |

桜土手古墳展示館では、市民の文化財や歴史への理解を深め、郷土意識を育む機会として、年 2 回、所蔵資料を活用した特別展を開催しています。今回の春季特別展では、歴史を学び始めた小学生を対象に、市内各地から出土した遺物を時代ごとに展示し、遺跡や遺物からたどる地域の人々の暮らしの変遷をわかりやすく解説します。

内 容

市内遺跡から出土した後期旧石器時代(1万6000年以上前)から縄文・弥生・古墳時代を経て中世までの土器や土偶、石器、陶磁器などの遺物50点をはじめ、遺跡の写真や古代市域の記述が残る「続日本記」^{わみょうるいじゆしやう}「和名類聚抄」の解説、明治時代の軽便鉄道レールなどを展示しています。

神奈川県指定重要文化財
弥生時代前期壺形土器
^{ひらさわどうめい}
(平沢同明遺跡出土)



ミズク土偶
^{たいがくいん}
「太岳院遺跡出土」

参加者募集

ミュージアム青空レクチャー

やながわたけのうえ

「柳川竹上遺跡見学会」

新東名高速道路建設事業に伴い、現在「柳川竹上遺跡」の発掘調査が公益財団法人かながわ考古学財団によって実施されています。この調査は調査事例がなかった柳川地区における初の本格調査です。調査で縄文時代から平安時代にかけての出土品が確認されており、地元の関心も高まっています。そこで今回、多くの市民に地域の遺跡発掘調査への理解を深めてもらうため 秦野市教育委員会とかながわ考古学財団の共催で、同遺跡発掘調査作業見学会を開催します。

- 日 時** 平成 28 年 5 月 21 日(土)
午前 10 時から正午まで
荒天の場合は翌日に順延
- 場 所** 上公民館(秦野市菖蒲 1587-16)に集合(午前 9:30 受付開始)
柳川竹上遺跡 (柳川 387 番地ほか)・現地解散
- 申し込み** 事前の申し込みは必要ありません
- 内 容** 午前 10:00 から 11:00 上公民館で映像での遺跡説明
午前 11:00 から徒歩(約 1.3km)で現場に移動
午前 11:30 から現場及び出土品見学
- 参加費** 無料



縄文時代の 埋甕

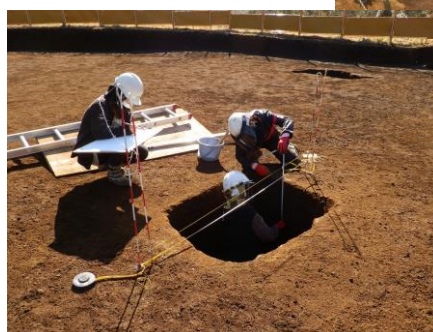

発掘の様子

お問い合わせ

桜土手古墳展示館 ☎ 87-5542

上公民館 ☎ 87-0212

国民の祝日「山の日」施行記念

はだの史・発見展

「丹沢登山昔むかし-昭和 10～30 年代」

開催のお知らせ

平成 28 年 8 月 11 日は 国民の祝日「山の日」です。当館では「山の日」を記念し「はだの史・発見展」を開催します。この展示では、昭和初期から昭和 30 年代にかけての丹沢登山の様子を撮影した写真やスライドをパネルで展示します。また観光パンフレットや山岳雑誌のオリジナルを展示します。当時実際に使用されていた登山用具は触ることができるように展示します。昔の登山用具の重さや素材を体感してみてください。

期 間 平成 28 年 7 月 21 日(木)から 8 月 28 日(日)
午前 9 時から午後 5 時まで (入館は午後 4 時 30 分まで)
場 所 桜土手古墳展示館 映像室
入 場 料 無料



かんしちさわ
「勘七沢の沢登り」1958 年



とうのたけ そんぶつ
「塔ノ岳の尊仏小屋」

1938 年 たんざわさんかい 『丹沢山塊絵葉書』より

平成 28 年度第 1 回ミュージアムさくら塾 開催のお知らせ

桜土手古墳展示館では多くの方々に秦野の歴史や考古学について関心をもっといただくことを目的とした平成 28 年度 第 1 回「ミュージアムさくら塾」を開催します。

この塾では専門家をお招きして 6 回シリーズで歴史と考古学のお話を聞きます。

日 時 平成 28 年 6 月 25 日(土) 午前 10 時から正午まで
場 所 桜土手古墳展示館 映像室
申し込み 当展示館にご連絡ください 先着 70 名様
6 月 1 日申し込み受付開始
参加費 100 円
内 容 秦野市東地区の旧石器時代

みのげこばやし

養毛小林遺跡の発掘調査を中心としたお話

秦野市ではこれまで約 2 万年前の旧石器時代の石器が最古のものと考えられてきましたが、今回の調査で 2 万 5 千年前にまで遡る石器が発見されています。

講 師 公益法人かながわ考古学財団 吉澤 健 氏

1 階展示室

常設展 桜土手古墳群から出土した装飾品や土器などを中心に桜土手古墳群と古墳時代に基いた展示を行っています。展示館は野外展示と室内展示の一体感を重視して展示資料を見ながら 窓から保存古墳 6 基、復元古墳 1 基がのぞめます。映像室でアニメーションによる解説もおこなっています。

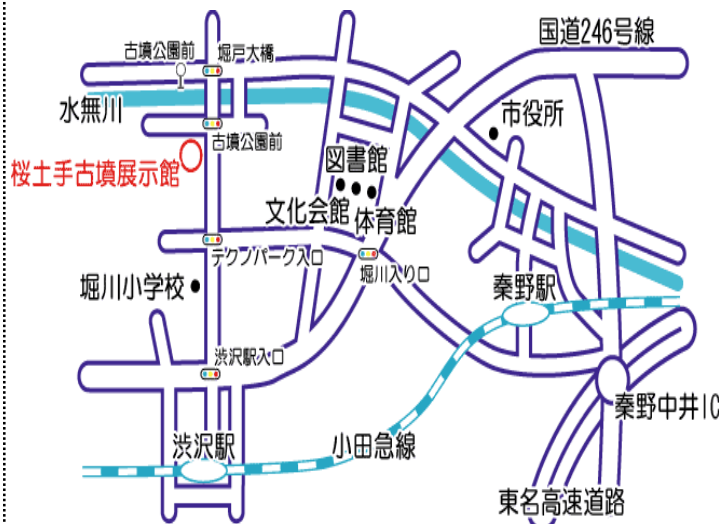

<桜土手古墳展示館へのアクセス>

- ☆小田急線 渋沢駅北口より徒歩 20 分
- 〃 バス 秦 54 秦野駅行「桜土手古墳公園」下車 徒歩 2 分
- 〃 秦 08 秦野駅行「桜土手」下車 徒歩 10 分
- 〃 渋 05 高砂車庫前行「桜土手古墳公園」下車 徒歩 2 分
- ☆小田急線 秦野駅北口よりバス 秦 54 渋沢駅北口行「桜土手古墳公園」下車 徒歩 2 分
- 〃 秦 08 〃 「桜土手」下車 徒歩 10 分

☆ 入館無料 開館時間 午前 9 時～午後 5 時(月曜休館) 駐車場有

桜土手古墳展示館だより No.52 号

発行日 平成 28 年 5 月 16 日 編集発行 秦野市立桜土手古墳展示館
〒259-1304 神奈川県秦野市堀山下 380-3
TEL 0463-87-5542 FAX 0463-87-5794
<http://www.city.hadano.kanagawa.jp/bunkazai/kyoiku/bunka/bunkazai/bunkazaisisakuradote.html>